



INDICADORES

de COYUNTURA

AGROPECUARIA

Al 16 de septiembre, según el **Panorama Agrícola Semanal**, se encuentra finalizada la siembra de trigo habiéndose sembrado 4,27 millones hectáreas. Para el caso del maíz 2010/11, se ha comenzado la siembra, llevándose a cabo el 6,48% de la siembra estimada en 2,93 millones de hectáreas. Con respecto al girasol, se ha sembrado el 15,4% de las 1,52 millones de ha estimadas para el cultivo.

Las **cotizaciones del mercado a término** presentaron las siguientes variaciones mensuales: trigo 1,1%, maíz 5,5%, soja 2,8% y girasol -0.1%.

El **dólar agrario** correspondiente al mes de agosto presentó los siguientes valores: soja \$1,02; trigo \$1,21; girasol \$1,07 y maíz \$1,25.

Los **costos directos** de los cuatros cultivos variaron con respecto de la campaña anterior de la siguiente manera: maíz (8,5%), soja (12,1%), trigo (10,1%) y girasol (10,4%). Con respecto al mes anterior las variaciones fueron -0,4% para el maíz, -1,5% para la soja, -1.4 para el trigo y -4,6 para el girasol.

La **venta de maquinaria agrícola** al mes de julio presentó las siguientes variaciones con respecto al mes anterior: Tractores -34,7% y cosechadoras sin cambio.

Precios de las carnes. Para la vacuna, los precios con respecto al mes pasado presentaron las siguientes variaciones: para las categorías novillos (1,9%), novillitos (-0,8%) y terneros (-0,4%).

Indicadores de carne bovina, porcina y aviar al mes de julio. Las exportaciones de carne vacuna verificaron un incremento del 19,4% respecto del mes anterior y un descenso del 61,1% con respecto al mismo período del año anterior. La producción avícola presentó un descenso del 0,7% con respecto al mes pasado. En cuanto a la faena porcina, esta presentó un descenso con respecto al mes anterior del orden del 5,5%

INSTITUTO DE ESTUDIOS ECONÓMICOS

BOLSA DE CEREALES

Panorama Agrícola (en millones de hectáreas)

Cultivo	Área a implantar 10/11	Área implantada 09/10	variación	Progreso comparativo de la siembra al 16/09	
				Campaña 10/11	Campaña 09/10
Maíz	2,93	2,62	11,8%	6,4%	8,7%
Trigo	4,27	3,33	28,2%	100 %	100%
Girasol	1,52	1,30	16,9%	15,4%	8,6%

Fuente: Departamento de Estimaciones y Proyecciones Agrícolas de la Bolsa de Cereales.

Cotizaciones Cámaras Arbitrales (en pesos, por tonelada)

	15/09/10	17/08/10	Variación	15/09/09	Variación
Trigo Bahía Blanca	s/c	s/c	-	s/c	-
Maíz Rosario	s/c	s/c	-	s/c	-
Soja Rosario	1059,0	1050,0	0,8%	980,0	8,0%
Girasol Bahía Blanca	1075,0	1105,0	-2,7%	715,0	50,3%

Cotizaciones Mercado a Término (a cosecha, en dólares por tonelada)

	15/09/10	17/08/10	Variación	15/09/09	Variación
Trigo Bs. As. – Enero/11	177,5	175,5	1,1%	142,5	24,5%
Maíz Rosario – Abril/11	141,4	134,0	5,5%	113,5	24,6%
Soja Rosario – Mayo/11	256,5	249,4	2,8%	217,8	17,7%
Girasol Rosario –Marzo/11	280,0	280,5	-0,1%	212,0	32,0%



Dólar Agrario (comparación respecto a diciembre de 2001)

Dólar Banco Central Agosto \$ 3,93	Derechos de Exportación				Dólar Agrario
	Soja 35%	Girasol 32%	Trigo 23%	Maíz 20%	Soja \$ 1,02 Girasol \$ 1,07 Maíz \$ 1,25 Trigo \$ 1,21

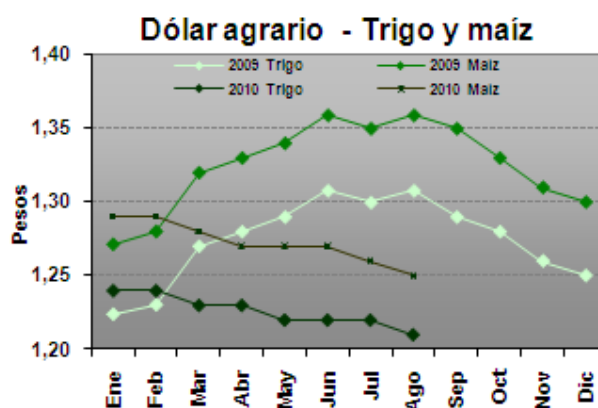
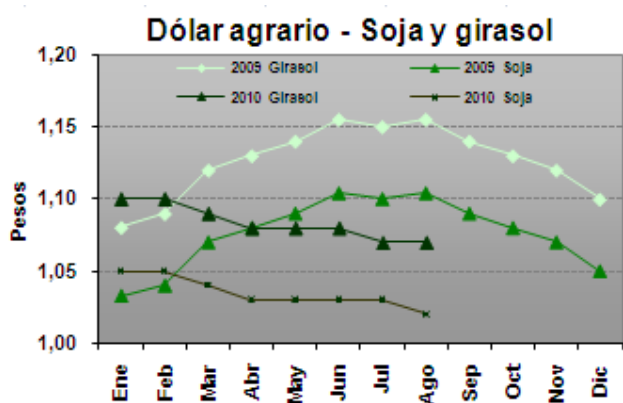

Los datos se obtuvieron con la cotización del dólar promedio mensual del BCRA y de la variación del IPC del mes correspondiente.

Fuente: Elaboración propia en base a datos del INDEC y BCRA.

Precios de la Tierra (en dólares por hectárea. Fuente: Compañía Argentina de Tierras)

Zona	Septiembre 10	Agosto 10	Variación	Septiembre 2009	Variación
Maicera	13.000	13.000	-	10.200	27,4%
Triguera	5.500	5.500	-	4.500	22,2%
Invernada	7.000	7.000	-	5.500	27,3%

Gastos de Estructura (en USD por ha. Fuente: revista Márgenes Agropecuarios)

Explotación (1000 ha.)	Septiembre 10	Agosto 10	Variación	Septiembre 2009	Variación
Maíz y soja	148,9	148,8	-	137,8	8,0%
Trigo y girasol	137,5	137,4	-	127,2	8,0%
Invernada	114,6	114,5	-	106,0	8,1%



Índice de costos de los principales insumos
(en base a costos directos, zona núcleo)

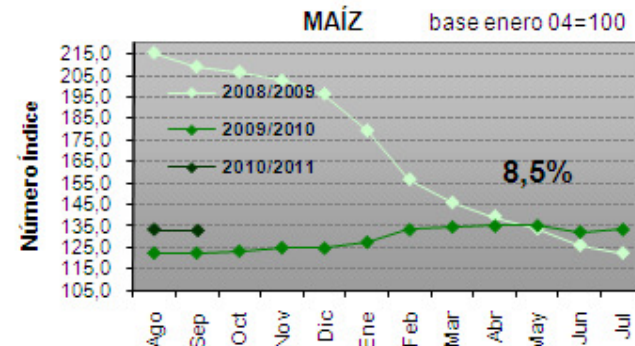
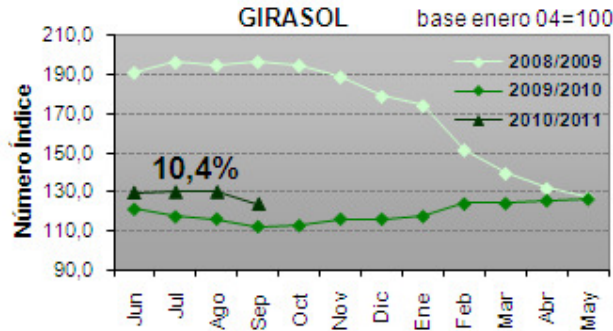
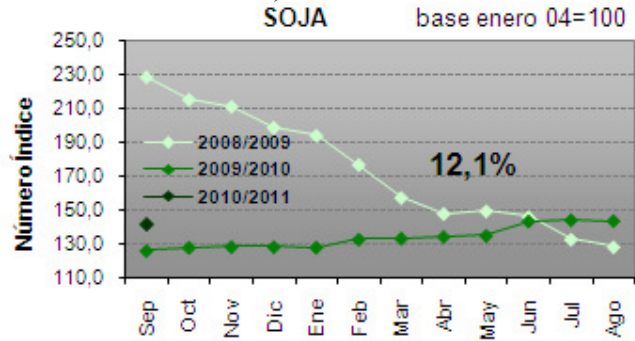
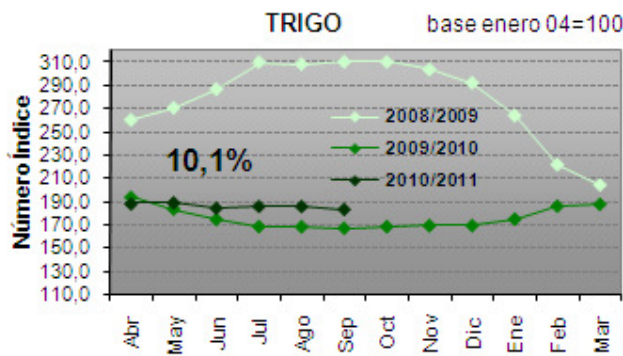

Fuente: Elaboración propia en base a datos de la revista Márgenes Agropecuarios.

Venta de Maquinaria (en unidades vendidas. Fuente: Asociación de Fábricas de Tractores)

	Julio 2010	Junio 2010	Variación	Julio 2009	Variación
Tractores	376	576	-34,7%	287	31,0%
Cosechadoras	23	23	-	8	187,5%

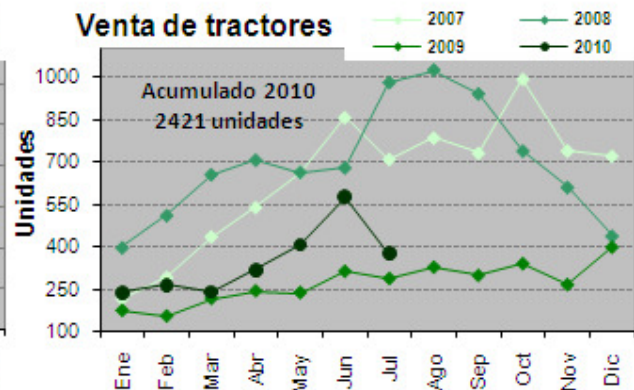
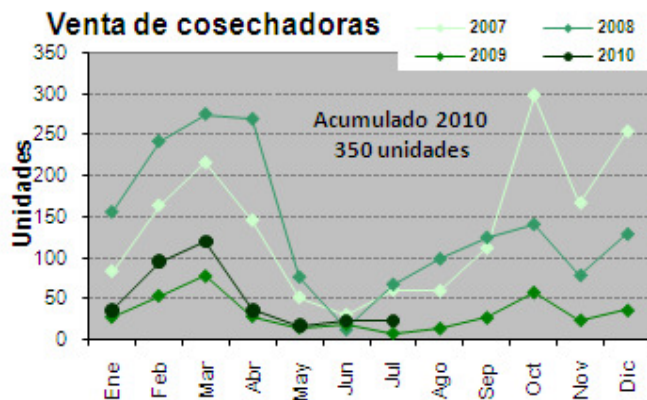

Fuente: Elaboración propia en base a datos de AFAT.



Precios promedio mensuales.

Fuente: Mercado de Liniers S.A., SAGPyA y ONCCA

<i>Bovinos</i>	Agosto 2010	Julio 2010	Variación	Agosto 2009	Variación
Novillos*	6,35	6,23	1,9%	3,36	88,9%
Novillitos*	6,46	6,41	0,8%	3,45	87,2%
Terneros*	6,80	6,83	-0,4%	3,59	89,4%
Índice Novillo Mercado de Liniers	6,15	6,16	0,1%	3,18	93,4%
Índice General ONCCA	5,72	5,38	6,3%	3,43	66,7%
<i>Porcinos</i>					
Capón sin tipificar –Modalidad pie	4,68	4,63	1,1%	2,95	58,6%
<i>Pollos</i>					
Precio consumidor	s/d	s/d	-	3,76	-

*Mediante la disposición 5701/2005 de la Oficina de Control Comercial Agropecuario del 06/12/2005, se modificaron los rangos a utilizar para la clasificación de vacunos en pie con destino a faena, basados en peso, estado sexual y conformación de los mismos. Por ello, la comparación interanual se realiza contra categorías cuyos rangos de peso, estado sexual y conformación son diferentes.

Indicadores de carne bovina, porcina y avícola

Fuente: ONCCA y SAGPyA

Item	Julio 2010	Junio 2010	Variación	Julio 2009	Variación
Producción bovina (miles de tn)	206,0	208,0	-0,9%	311,0	-33,7%
Faena bovina (miles de cabezas)	934,8	935,1	-	1.458,3	-35,9%
Porcentaje de Hembras en faena	s/d	44,0	-	50,0%	-
Exportaciones bovinas (tn)	27.340	22.891	19,4%	70.274	-61,1%
Faena porcina (cabezas)	244.585	259.141	-5,5%	283.084	-13,6%
Impto. Productos porcinos (tn)	4.213	2.668	57,9%	1.946	116,5%
Producción avícola (miles de tn)	137,0	138,0	-0,7%	131,0	4,5%
Faena avícola (miles de cabezas)	52.147,0	51.940,0	0,4%	49.718,0	4,9%
Exportaciones avícolas (miles de tn)	28,8	25,0	15,2%	22,4	28,6%

*Datos provisorios sujetos a revisión

Feedlot (Fuente: revista Márgenes Agropecuarios)

Item	Septiembre 2010	Agosto 2010	Variación	Septiembre 2009	Variación
Ración US\$/Tn.	148,9	142	4,8%	135,5	9,9%
Sanidad US\$/cab.	10,8	10,9	-0,9	2,8	285,7%

* La sanidad consiste en desparasitación y vacunas.